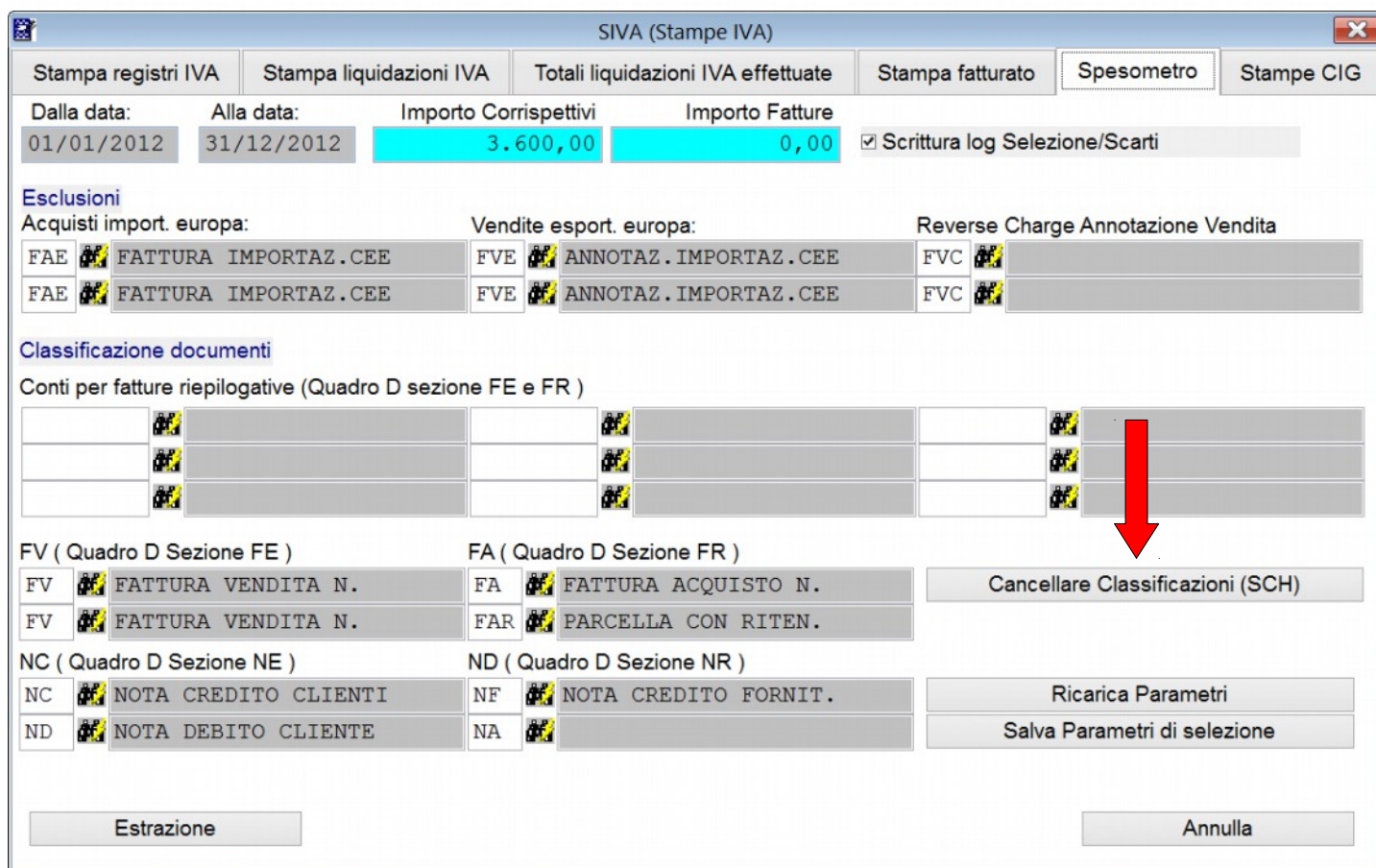


Si raccomanda di leggere per esteso le informazioni di questo documento.

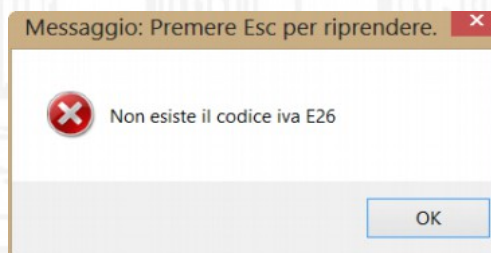
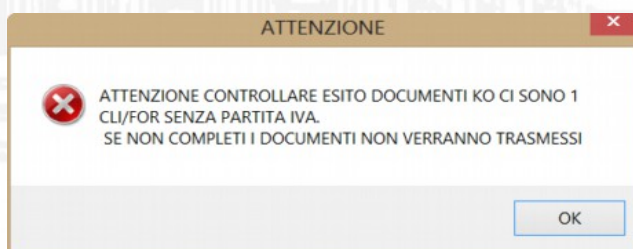
Si comunica che è disponibile per l'aggiornamento, il modulo "spesometro" completato con le funzionalità di creazione del file telematico predisposto per il controllo e per l'invio.

In questa release sono contenute le seguenti modifiche :

nella pagina iniziale del programma "spesometro" è stato aggiunto il bottone indicato nella figura, **IMPORTANTISSIMO** in quanto se la prima estrazione rileva anomalie non giustificate, ciò è dovuto al fatto che l'estrazione è stata eseguita per errore, con il programma "spesometro" dello scorso anno; in questo caso la selezione del bottone consente di **"PULIRE"** qualsiasi attività fatta in precedenza.

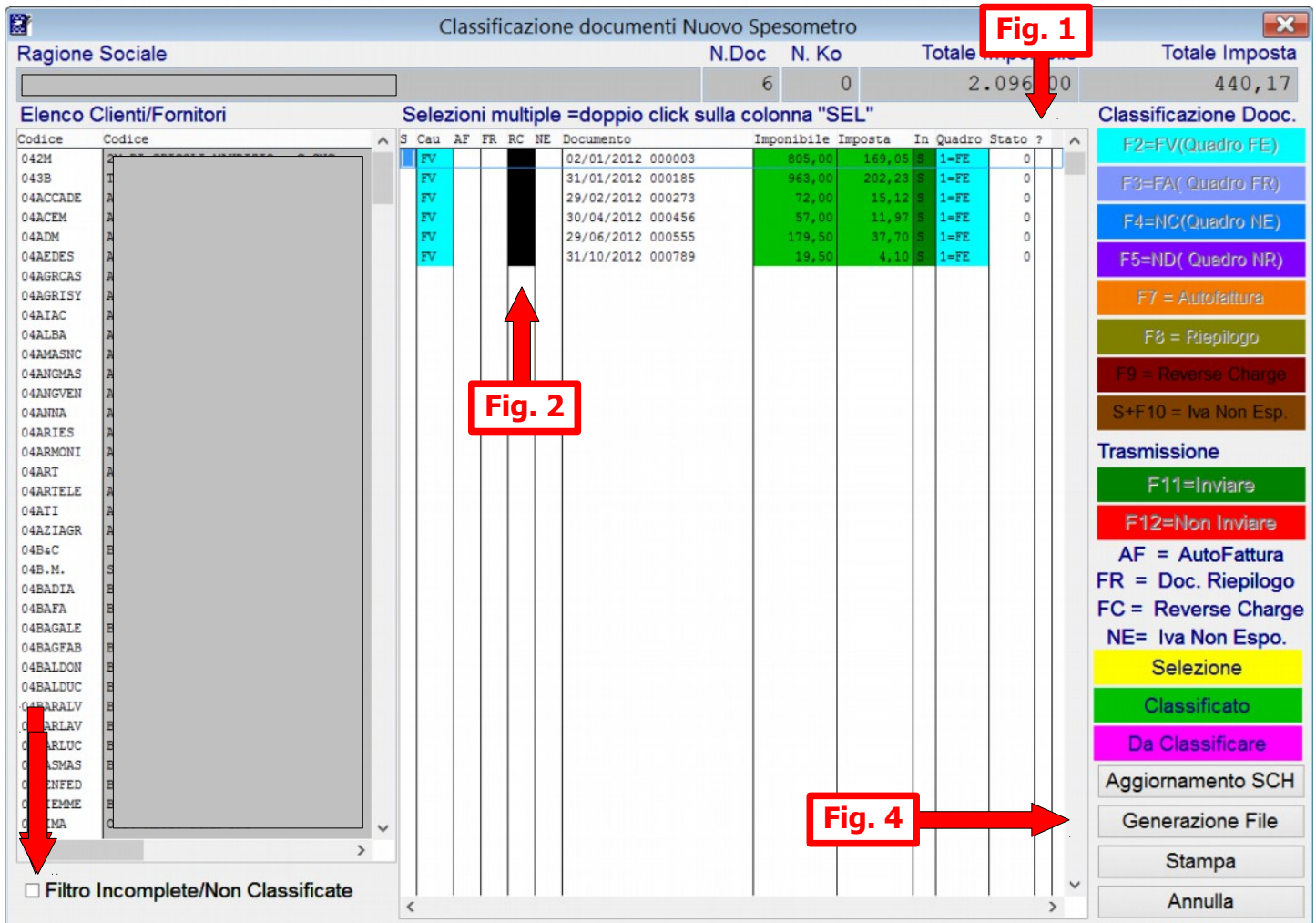


L'estrazione dei dati prevede vari controlli sulla congruenza dei dati come ad esempio , la mancanza di un codice iva o la incompleta indicazione della p.iva/c.fiscale dei clienti/fornitori.



Per quanto riguarda i codici Iva si può effettuare una verifica di contabilità e capire quale registrazione è coinvolta nella segnalazione.

In merito ai dati incompleti invece è stata aggiunta una colonna intestata con il simbolo "?" nel prospetto dei dati estratti che riporta il valore I per indicare dove è stata riscontrata l'anomalia (vedi Fig.1).



La presenza di aree di colore nero stanno ad evidenziare come quel tipo di dato rappresentato dalla colonna, non sia classificabile per quel tipo di documento. (vedi Fig.2).

Per facilitare la ricerca delle operazioni non classificate si può spuntare l'opzione come da Fig.3, ma **ATTENZIONE** ricordarsi di togliere la spunta appena terminate le operazioni necessarie e comunque prima di generare il file.

La funzione di Generazione File è ora disponibile (fig.4) e consente di memorizzare un file appositamente strutturato per essere elaborato/controllato (completato se necessario dal proprio consulente) e inviato attraverso le funzionalità messe a disposizione dalla Agenzia delle Entrate.

Viene presentata la maschera di riepilogo dei dati che va compilata con attenzione, in funzione di chi effettua l'invio del file telematico. Alcuni dati vengono prelevati dalla propria anagrafica da "Gestione Ditte".

Dati per compilazione file allegati IVA clienti e fornitori

Contribuente

Cognome Codice Fiscale 01449020542
 Nome Partita IVA 01449020542
 Ragione sociale DITTA DI PROVA
 Codice Attività 0
 Telefono Fax
 E-mail

Codice fiscale del soggetto obbligato se diverso dal contribuente

Codice fiscale obbligato

Impegno alla presentazione telematica

Cod.fiscale intermediario
 Num.iscrizione albo CAF 00000
 Impegno a trasmettere 0=Nessun impegno alla trasmissione
 Data dell'impegno / /

Dati Del Soggetto tenuto alla comunicazione se diverso dal soggetto a cui si riferisce la comunicazione

Codice Fiscale codice Carica
 Cognome Nome
 Data Di Nascita / / Sesso
 Comune di nascita Provincia
 Ragione sociale

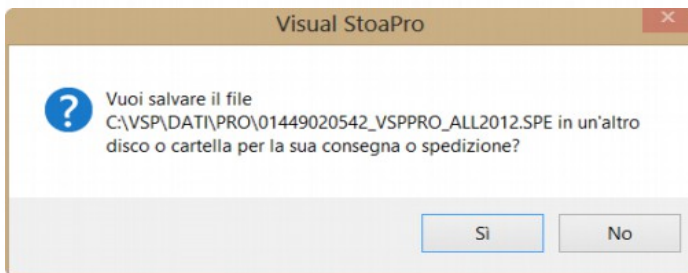
Conferma

La conferma dei dati dà luogo alla generazione del file che viene trattato come di seguito descritto;

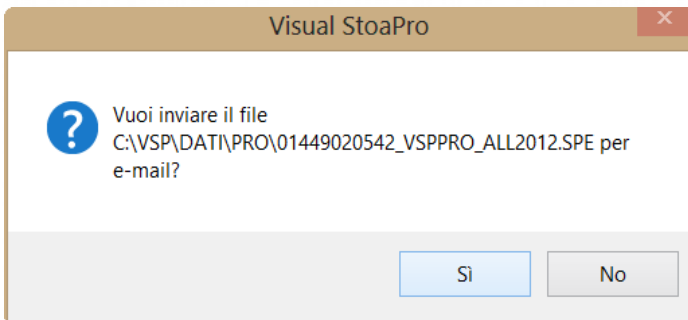


Fig. 5

Il file viene comunque salvato nella cartella indicata (Fig.5). Viene comunque chiesto se si vuole salvare il file in un altro percorso scelto dall'operatore (Fig.6) e viene anche chiesto se si vuole inviare come allegato di una mail (Fig.7)



← **Fig. 6**



← **Fig. 7**

Si consiglia di consultare con frequenza il sito web www.stoasoftware.it al fine di poter monitorare gli sviluppi della applicazione, e di fare spesso il live update di VSP al fine di avere sempre le ultime correzioni/migliorie.

Lo staff di STOA software
05/11/2013

Le informazioni riportate nella presente documentazione potrebbero cambiare senza preavviso.